2021年夏　Web福祉のしごと就職フェア

介護老人総合福祉施設

白水長久苑

社会福祉法人　長久会

「社会福祉法人長久会」はどこにある？

大分市内で運営
（県外・市外への配属はありません）

●法人本部と特別養護老人ホームは、大分市のほぼ中央の明野に隣接する「明治」で運営
昭和電工ドームやパークプレイスに近い場所　(大分駅から8Km 約１８分)
●グループホームは大分川のほとりの「南津留」で運営　(大分駅から2.7km 約７分)

社会福祉法人　長久会

昭和電工ドームまで900m　パークプレイスまで1.7ｋｍ

社会福祉法人　長久会

社会福祉法人 長久会　沿革

昭和５１年５月	社会福祉法人長久会設立
昭和５２年４月	特別養護老人ホーム白水長久苑開設(松岡)
昭和６０年４月	ショートステイ事業開始
平成　４年４月	ホームヘルプサービス事業開始
平成　６年３月	デイサービス事業開始
平成１１年８月	居宅介護支援事業開始
平成１２年４月	介護老人福祉施設・短期入所生活介護 ・通所介護・訪問介護事業開始
平成２２年６月	大分市横尾（現住所）に新築移転
平成２４年４月	大東地域包括支援センター開設
平成２６年４月	認知症対応型共同生活介護 （グループホーム）事業開始

法人の運営している事業

- **介護老人福祉施設（特別養護老人ホーム）**
  定員　８５名（男性１２名　女性７３名）
  １階…４５名　従来型　　個室　２１名・多床室２４名（４人部屋２室、２人部屋８室）
  ２階…４０名　ユニット型　個室　４０名（４ユニット）
  平均年齢　88.8歳　最高齢　102歳　平均在所年数　3.3年　平均要介護度　4.36
- **短期入所生活介護（ショートステイ）**
  定員　１４名　　従来型個室（併設型空床型）
- **通所介護（デイサービス）**
  定員　２５名　生きがいデイサービス定員１５名
- **訪問介護（ホームヘルパー）**
  身体介護・家事援助・生活支援
- **介護保険サービスセンター**
  要介護認定申請代行・ケアプラン作成等
- **認知症対応型共同生活（グループホーム）**
  定員　１８名…大分市南津留（岩田学園北側）
- **大東地域包括支援センター（大分市より委託運営）**
  大東中学校校区を対象　総合相談支援・介護予防など

社会福祉法人　長久会

法人職員数１３９名（男性３３名・女性１０６名）

●特別養護老人ホーム
　介護職員数　５５名（男性１５名・女性４０名）　平均４４.２歳
　看護職員　７名（正看３名・准看４名）
　管理栄養士・調理員　９名
　相談員２名・ケアマネ２名・機能訓練指導員・介護補助員・事務職員等１５名
●デイサービス職員　１０名（介護８名・看護２名）　平均５１.５歳
●訪問ヘルパー職員　１０名（常勤４名・非常勤６名）
●介護保険サービスセンター　４名
●グループホーム介護職員　１８名　平均５１.６歳
●地域包括支援センター職員　７名

＊直近の学卒者の状況
　平成３１年：高卒１名
　令和２年　：高卒３名
　令和３年　：専門卒１名
　直近３年計５名採用（新卒者の退職者なし）

＊副主任以上の役職者　２４名
　（内 女性１９名　７９.１％）

令和３年６月１日現在

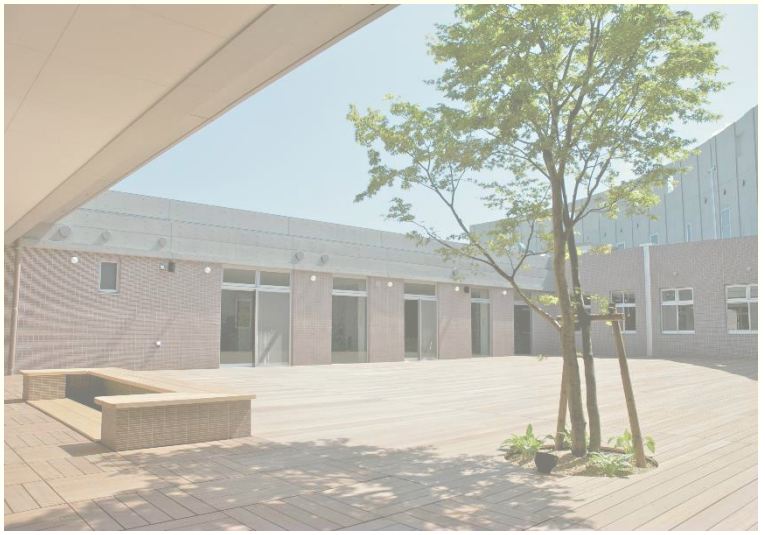

社会福祉法人　長久会

長久会理念

「私たちは　なにごとにも誠実にとり組みます」

「私たちは　社会と地域に奉仕します」

「私たちは　いつも感謝の気持ちを忘れません」

この理念の下、常に地域に根ざした運営を心がけています。

ご高齢になり、いろいろなご事情で自宅での生活が困難になられた利用者様ひとりひとりの心身のサポートを、私たちはかけがえのない仕事だと信じ日々努力しています。

社会福祉法人　長久会

介護の仕事

移乗介助（離床・臥床介助）

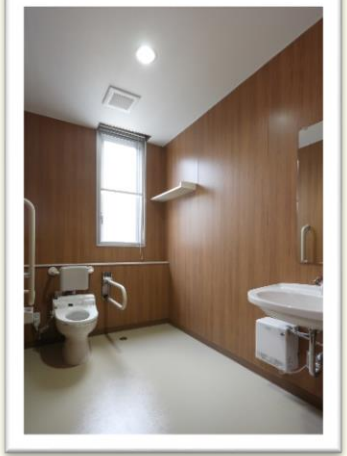

トイレ介助

記録入力

食事介助

入浴介助

社会福祉法人　長久会

介護職員の１日

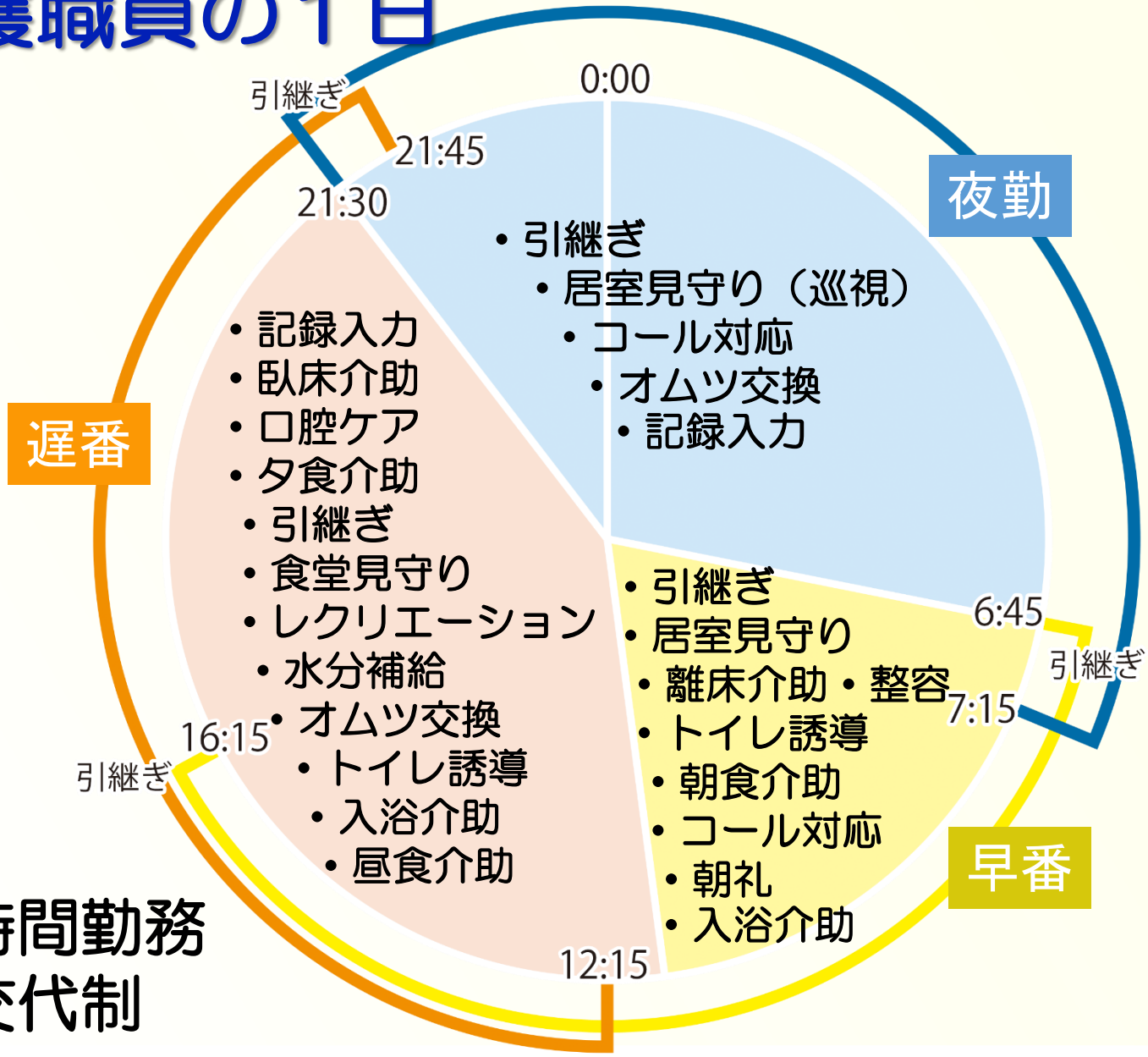

８時間勤務
３交代制

社会福祉法人　長久会

ノーリフティングについて

介護記録について

「ＣＡＲＥＫＡＬＴＥ」を用いた電子記録システムで、介護記録の省力化

社会福祉法人　長久会

感染症対策について

「一処理一手洗い」をモットーにして、お互いが注意しあい、感染症対策を徹底。
近年、インフルエンザやノロウイルス、疥癬等の院内感染は起きていません！

正面玄関の洗面

オゾン除菌装置

職員玄関の消毒

健康観察表

健康観察表

注意深く健康チェックをし、気になる症状が現れた時には、出勤前に職場へ連絡して下さい。
出勤後すぐに記入し、同僚に確認印をもらってください。
確認印を押した人は、記入された内容に心配なことがあれば上司に確認し、指示を仰いでください
自身の健康管理とともに一緒に働く同僚の変化にも気づき、みんなでこの危機を乗り越えまし

期日	令和3年7月分		職・氏名				
シフト	体温（朝）	咳	呼吸困難	全身倦怠感	味覚障害	嗅覚障害	市外への外出・県外の方と
昼	℃	有・無	有・無	有・無	有・無	有・無	
夜	℃	有・無	有・無	有・無	有・無	有・無	
昼	℃	有・無	有・無	有・無	有・無	有・無	
夜	℃	有・無	有・無	有・無	有・無	有・無	
昼	℃	有・無	有・無	有・無	有・無	有・無	
夜	℃	有・無	有・無	有・無	有・無	有・無	
昼	℃	有・無	有・無	有・無	有・無	有・無	
夜	℃	有・無	有・無	有・無	有・無	有・無	
昼	℃	有・無	有・無	有・無	有・無	有・無	
夜	℃	有・無	有・無	有・無	有・無	有・無	

定時の換気

職員育成について

リフト操作研修

携帯酸素の使用研修

喀痰吸引研修

部署別会議

外部講師研修

職員各々のキャリアアップを法人として応援します

社会福祉法人　長久会

私たちがサポートします！

利用者様の介護だけでなく、職員の働きやすい環境整備にも努めています。

・家事や育児をしている「働くおかあさん」の、フォローにも力を入れてます。

お子さんの行事やPTA・急な発熱などにも、全職員が協力してサポート！

・育児休暇の取得・年次有給休暇は、**１時間単位の取得が可能**です。

社会福祉法人　長久会

社会福祉法人 長久会 の求人

＜募集事業所＞

- 特別養護老人ホーム白水長久苑
- グループホームリーバーサイド長久苑

＜募集職種＞

- 介護職
- 総合職

介護の仕事に関心のある方
介護の仕事を考えている方

資格不問・全学部対象

優遇
- 社会福祉士（取得見込）・介護福祉士（取得見込）
- 介護支援専門員
- 実務者研修・初任者研修修了者・経験者等

＊総合職は、就職後介護職員として働き、一定要件を満たした後に異動

採用情報：1

●初任給

（資格・通勤等その他諸手当（夜勤手当５回）含む）

介護職員・総合職員

大卒	介護福祉士：222,600円
短大・専門校卒	介護福祉士：209,100円
高校卒	介護福祉士：197,100円

●諸手当

資格手当・業務手当・夜勤手当・介護職手当・通勤手当・住宅手当
扶養手当・処遇改善加算・特定処遇改善加算・資格取得手当
役職手当ほか当法人規定による

採用情報：2

●待遇

昇給：年１回
賞与：年３回 (6月・１２月・３月)
介護福祉士4.7か月（前年実績）
無資格・固定勤務2.7か月（前年実績）
年間休日　110日
その他年次有給休暇・慶弔休暇制度有
＊１か月単位の変形労働制を採用

●福利厚生

退職金（採用後１年経過後の直近4月加入）・企業型確定拠出年金
育児介護看護休業・職員互助会・健康診断(腰痛予防・メンタルヘルス)・インフルエンザ予防接種など

社会福祉法人　長久会

採用フロー

●大分県福祉人材センター
　または、直接HPより応募してください

施設見学
施設説明

面接応募

個人面接
筆記選考
（新卒）

最終面接

内定

社会福祉法人　長久会

先輩の声

高田ワーカー
高校卒業後就職しました。介護の仕事は大変なことも多いですが、利用者様に寄り添った支援を行うことで、利用者様の「笑顔」や「ありがとう」の言葉がとても嬉しく、この仕事に就いて良かったと思うと同時に、やりがいを感じています。

谷水ワーカー
介護の仕事を目指し転職しました。そして未経験ながら白水長久苑でスタートし１年経過しました。介護の仕事は「人間相手」の仕事で、日々新しいことが起きて悩むこともありますが、利用者様と接するこの仕事に、人間のあたたかさや、やりがい、楽しさを感じています。

田代ワーカー
入職６年目。初めは新しい環境の中覚えることも多く緊張と不安でいっぱいの毎日でしたが、先輩職員が丁寧に優しく教えてくれたお陰で出来る事が増え、自信に繋がりました。失敗した時は同僚が励ましサポートしてくれたので前に進む事が出来、次は同じ失敗を繰り返さないように学んできました。何かあった時は協力し合える職場です。就職は不安だと思いますが、気兼ねなく尋ねられる雰囲気です。